à vente à Genova
Nervi
€ 750.000
Morue. VILLA DOMINANTE SANT' ILARIO

220 mètres carrés | : 2 | : 3 | : 8

Certifications

: G	**EP glnr**: 236.67 kwh/□

Caractéristiques

Codice: VILLA DOMINANTE SANT' ILARIO	Motivazione: Vente
Indirizzo: Via Costa Di Cantalupo, 21	CAP: 16167
Comune: Genova	Zona: Nervi
Totale_mq: 220 mètres carrés	camere: 3

bagni: 2 Locali: 8

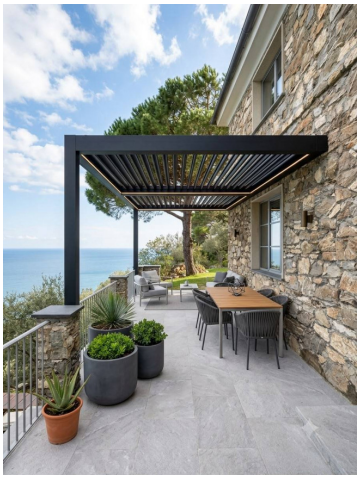

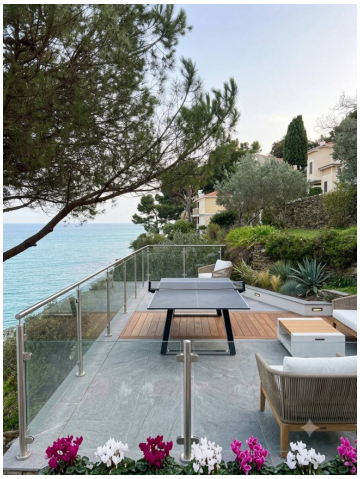

GOA IMMOBILIARE MIRTI S.R.L.S
Via Santi Giacomo e Filippo 24r - Genova (GE) - 010591323
info@goaimmobiliare.it - https://www.goaimmobiliare.it/fr
Numéro de TVA 02826990992

GOA IMMOBILIARE MIRTI S.R.L.S
Via Santi Giacomo e Filippo 24r - Genova (GE) - 010591323
info@goaimmobiliare.it - https://www.goaimmobiliare.it/fr
Numéro de TVA 02826990992

GOA IMMOBILIARE MIRTI S.R.L.S
Via Santi Giacomo e Filippo 24r - Genova (GE) - 010591323
info@goaimmobiliare.it - https://www.goaimmobiliare.it/fr
Numéro de TVA 02826990992

GOA IMMOBILIARE MIRTI S.R.L.S
Via Santi Giacomo e Filippo 24r - Genova (GE) - 010591323
info@goaimmobiliare.it - https://www.goaimmobiliare.it/fr
Numéro de TVA 02826990992

GOA IMMOBILIARE MIRTI S.R.L.S
Via Santi Giacomo e Filippo 24r - Genova (GE) - 010591323
info@goaimmobiliare.it - https://www.goaimmobiliare.it/fr
Numéro de TVA 02826990992

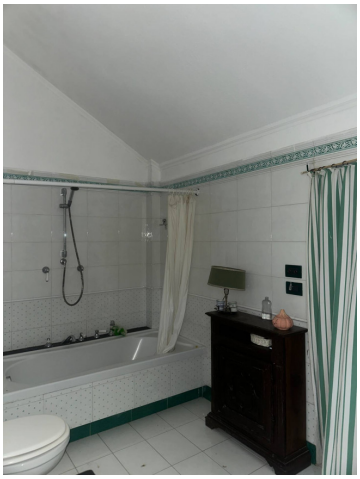

GOA IMMOBILIARE MIRTI S.R.L.S
Via Santi Giacomo e Filippo 24r - Genova (GE) - 010591323
info@goaimmobiliare.it - https://www.goaimmobiliare.it/fr
Numéro de TVA 02826990992

GOA IMMOBILIARE MIRTI S.R.L.S
Via Santi Giacomo e Filippo 24r - Genova (GE) - 010591323
info@goaimmobiliare.it - https://www.goaimmobiliare.it/fr
Numéro de TVA 02826990992